КОНТРОЛЬНЫЙ ЭКЗЕМПЛЯР

ЛЕНИНА ЦIИЙ ГIУЛАКХИ ДАИМ ДАХАРГДА!

Масса а мехкашкара пролетареш, вIашагIкхета!

СЕРДАЛО

Советски Союза Коммунистически парте Нохч-ГIалгIай обкома, Нохч-ГIалгIай АССР Лакхехьарча Советен Министрий Советен орган

(С В Е Т)

Орган Чечено - Ингушского обкома КПСС, Верховного Совета и Совета Министров ЧИАССР.

ГАЗЕТА АРАДУВЛ 1923 ШЕРА ДЕНЗ | № 46 (4838). | ШОАТТА, 16 апрель, 1970 ш. | Мах 2 хап.

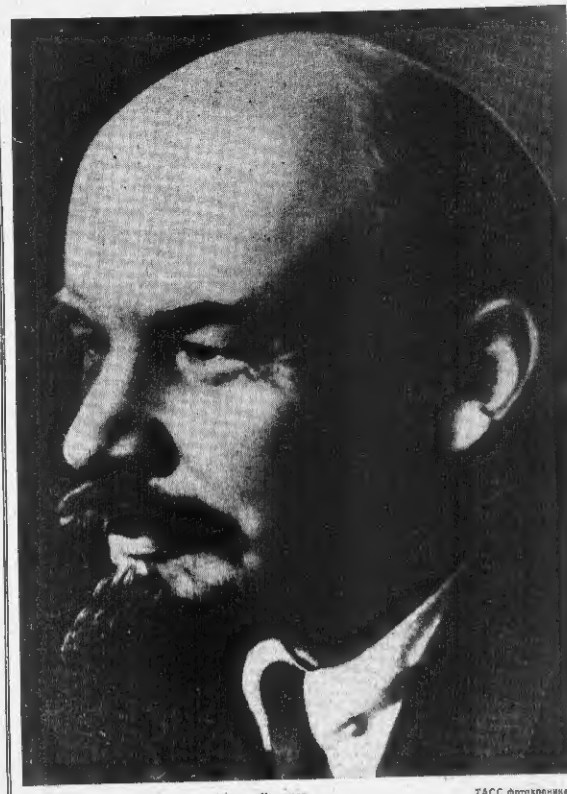

В. И. Ленин. Москва, 1920 шера февраль. Киножкар.

ТАСС фотохроника.

ЛЕНИНСКИ МЕМОРИАЛ ХЬАЙИЙЛЛАЙ

Ленина цIерана духхьалдина мах доли хIама боарам боаннан дела да советски халкъа. Ильич вахча Ульяновск довкха цIей да — уьллен хьайийлай В. И. Ленин мах 100 шу лиъар белгалдаккхара хьалъа Мемориальни комплекс.

Цу собитена хетаниъа торжественни собрание, комплекса керттера залг 16 апреле суьбгар городе а областа а производстве хьалха латтарш, юрта боахама къаьстгамхой, парте нотарашн, партийнис советски, профсоюзни, комсомольски организацийн, общественности накалаш.

Бозаме, дIаьхьадь тIеIаш дог-ойла тIаьхьа гулбенарашн гучановзла КПСС ЦК Генеральни секретарь поьхьост Л. И. Брежнев. Президиуме могтагаш дIалуш ю КПСС ЦК Генеральни секретарь Л. И. Брежнев, Советски Союзан Маршал Гречко, ура а эттa, дIаьхьала суьнн ю чIоаттIа, дIаьхьа тIеIаш тохарш.

Цул тIехьагIа къаьмнел лу Володарско цIерагIа Ульяновски машиностроительни заводан шолгIа дIовзаллацца, Социалистически Къаьхьегама Турпала А. Н. Симанске, Жданова цIерагIа колхозан председатель, РСФСР Лакхехьарча Совета депутата М. П. Алексеева, Московски гIиллакхийлар вокало, Мосгортеатрен къаьмнел артисткин, Ленинан орденан кавалера бригада бригадира Е. К. Новачки, РСФСР школа заслуженни къегархо Е. И. Никитинас, 1913 шерах хьоно КПСС член волгIа Г. А. Фокейна.

Цхьа барт болаш, чIоаттIа рана хIинца тIаьхьа собранин ойлане лаьцна докладаца КПСС Центральни Комитетан, СССР Лакхехьарча Совета Президиумата, СССР Министрий Советага депутатийн говзанча писанаш.

«Парийни гIиллакхан «Интернационал» дек.

Ленинск Мемориальни комплекс хьайийлла!

Советски Союза Коммунистически парте Центральни Комитетага, СССР Лакхехьарча Совета Президиумага, СССР Министрий Советага

Оьхь, шкъаьна ю парте Нохч-ГIалгIай областнойн Грозненски городской комитетий, Нохч-ГIалгIай АССР Лакхехьарча Советен къаьмнегахой депутатийн Грозненски городской Советен, торжественни заседание дIаьхьа доьхьуьйла, Владимир Ильич Ленинан бIе цIерагIа бIаьрг кхоллаелла тулгенна долиш, тхоьй бозаниг дог тIеIачу барикъел этгар а тIаьхьара дош хьамсарна Коммунистически партига, уьш ленински Центральни Комитетга, Советски правительствага оал.

Владимир Ильич Ленина — тIеIа тхьамIаьнга уйланаеннан, IалмахочIо, революционерн шиъ ерган ваниеш, ГIалгIашу боеш ина коммунизман бахьан лоаттабена къаьсттина сийлахь-доккхаева гIулакхех дIабоаннаб. Ленин адамийн историна хьокъехьа пролетарийн революцин общественни социалистически эрганехь эрзи тоаранна дарц аллар хилараь тарра, большевистски партин дуьнен тIе эттан аьлларг баллийн мерзехIан социалистически пачхьалкхийн къинъер а царна кулгалдар а эзарах тарра, хьокъабалъа дIайийла дуьнен пролетарийн, дуьнен халкъ-ъашта юкъерчу коммунистически болама бинчу хилараь тарра, къаьгIагIонан тIаьхьара, тIаьхьагIа тIеIаш, мерзех тIехьара этгарг чIоаттIагIа кепа къобсамбо хилараь тарра.

Владимир Ильич Ленина цIерана айхьа духхьалдина де пачхьа Россе тIетIийнера ангстош социальни къамаш (азарех мукъаьлер. Нохч - ГIалгIайчен академи, Россерчу книга хилхьашта а санна, шеррa нижк хьабIийлар ух экономически культурни дегIаваьр.

Кхочушдеш кинжа Владимир Ильич Ленин «Нохьосташ — Азербайджане, Грузе, Арамен, Дагестане, Крымера республикера коммунисташна дахьийча шиъ программни письмо тIе хургдар гуш язаеб дешдеш. Цу тIе цо белгалдаккхар. Кавказе Советски республикийн айхьана цIьсотIено оборучаш Ленин хене бIерга цIа бийнаеч буржуазни строй хене йиш йовзйнен къамел машера образец хьажаргнер.

Коммунистически парте къаьхьегара, ленински къамел политика некъаьстехьар, сийлахь докхачу эрсий халкъан Советски Союзе кхиче халкъашен вежашиъ некъаьстеб дар бахьан дешаш чIоаттIа дегIаваьна социалистически индустри а, тIелошеца боьа юрта боахам а, массе регIерязъера йIаьхий, формерIа къамаи чулоацамаIга социалистически культура а болаш боаннаб а санна дIаэттаб Нохч-ГIалгIайчу Советски Iойдал латтача шерашка.

1969 шера Нохч-ГIалгIайчу хьалъ ерриге продукци 1913 шерача пийлина 92-ъа советIа духхьара хиннай. Тхо заводий продукци чIоаттIа хотташ а аьй мехка санна, шиттe доазол дешъа а. Международни химанан республике сийлаьч шIа чIоаттIа чIоагI а ангда дIаэттаб Нохч-ГIалгIайчен.

Цар боарам ерриге промышленни производстве атаяьл тIеа бе. Iалъмате бIаьнгий эрганехьа хилий юкъерчу боахам, шу юкъе массенхьазе алсамъаьлнийг цуьнан продукци. Республике нийсин болу бош а эзарнаш тракторнаш, комбайнаш, кхиъйла юргIобазаме машинаш.

Боезарбашлча боаллш тушдбенна бахьна мила образованин культурни боарам.

Iад а дата тоам бу оьга тахан, Нохч-ГIалгIайчен къаьхьегаша Владимир Ильич Ленин ерриге 100 шу дахаран бIаьв боаттIаеч тайпара накъаьхьаеннан патилотеге эрнад хьалха чIоаттIагIчарн шерра социалистически пурх а йIаррзъеъеть республике экономике общ-ера девзаь денский толамаш дацъа ю эпарех.

Пятилетке 4 шера промышленни производстве боарам цхьаъ охьазан заббенаб, къаьхьегама оасарле 32,3 процент лакхъенаб. «Грозмашгэс» объединенна мехкадеъта доккха предприятеш комплектовашъе 18,5 миллион тонн совгIа механдата дIаьхьа тIемалт хьалъа хиннера 17,3 миллион тонница мотт. Цу йийш пилийтей кевнаб доагор дакъа кхи тIе а оина тIинн заданин толамб хетачашъе а пятилетке тIаьхьенна шерра планерIа лаьрчIоа боарамаш тIехдолла а.

Шера юкъера лаьрчIоа юрта боахана боаннаб а ерриге промышленности продукци боарам уьш тIехьарча дIаьхьара 23 процент лакхенаб цул тIехьагIа дIаьдеъна дIаь шераца нийсбиъ.

КПСС Нохч-ГIалгIай областнойн Грозненски городской комитетий, Нохч-ГIалгIай АССР Лакхехьарча Совета, къаьхьегарийн Грозненски городской Совета къаьна ю торжественни заседание тIаийна.

«Ленинах доахкар пролетарски революционерн эггара дикагIдола гIулакхехь: ина бола хьажъьа, долла хIама эшадеш бола лоIам, лоолли ши-Iотк1ъами геттара говна хилар, революционни уйла хилар, лерргIа йола интернационализм, духхьара наьха творчески пизах боарам боаш1ш тешаш хилар, Iалъмате йоккха революционни гений».

«Владимир Ильич Ленин ван 100 шу дIахарех» болчу КПСС ЦК Тезисашца.

1970 ШЕРА 1 МАЙНА ХЕТАДАЬ КПСС ЦК

ТIахьехамаш

1. Дахьъана хиъна 1-гIа Май — интернационализмна лулъела, мишер, демократе, социализм бIаьвн латтаеч къоьсамера дуьнен халкъашта юкъерчу солидарност ян.

2. Масса а мехкашкара пролетареш, вIашагIкхета!

3. Дахьъана хийна мерзенан-ленинизмн — дин дийна патта интернационалъни хьазам, интернационализм ди пулъела, социализмна коммунизмни кетIе бахьан лерригача мехкий къаьвгIанхошца лоаттабена къоьрема байракI.

4. БIаьшерашка яхийла Марксан—Энгельсан революционни хьокъо тIех дожнехча хьалъалца дIаэо бинчун, Коммунистически парте халкъчун, дуьнен тIа эггара къаьхьегача котаелонца чакъъяьнача пачхьалкхех революцин кугIгIанчун, социалистически пачхьалкхех къаьхьегаш, дуьнен халкъашта юкъерчу боьлхой къаьхьегаш Владимир Ильич Ленина цIи а гIулакх а!

5. Хьоатан хилба сийлахь-дешнача советски халкъа — денза дIаэаш коммунизм хьалъела доалачеч, марксизм-ленинизма мерзи катъьхьара, дерригача дуьнен тIа нашца аттабора тIехьара ницкачал долча къоьсамзамочаш!

6. Дахьъана хийна Советий Махка турпал болхлой класс — СССР-е коммунизм хьалъера поаттабена къоьсаме хьажа латта нисделлера ши!

7. Дахьъана хилба турпал налхаши ахархой — коммунизм хьанаре къаьхьераш!

8. Дахьъана хийна советски халкъа интеллигенци — коммунистически обществе хьанаре хьалъар!

9. чIоагI а пулба, тоа а пулба болхлой классен колхозни ахархойн цIьсагIа, общества социально-политически жидайин цIьсагIа — советски социалистически пачхьалкхийн къаьхьегаш лардаш!

10. Дош яхе а дахаларе, тоа а пулба СССР халкъий вежарий дотгIелан — НПСС ленински политикина кергIадьяьна сийлахь-дешнача хIама!

11. Дахьъана хийна советски халкъ бIубочна ленински къаьхьегара коммунизма котаелонга дуггаи йIала Советски Союза Коммунистически партига!

12. Советски Союза къаьхьегамхой! къоьсам поаттабе цIанхьа а пергIадеш Ленина вахначу ихначашкара? АйкагIа ихетаяе Коммунистически парте ленински бIаьрекха ийап! Дахьъана хийна партином халкъъан юкъера цIанхьа а йехарIбнда сийлахь-йанихь цIьсагIо!

13. Дахьъана хийна къаьхьегамхой депутатий Советташ — Iалъмате боьконца йола халкъа органаш!

ДогIа а ухийбо, чIоагI а пулба советски социалистически демократи, айпулла общественни паччьаьхьенни гIулакхашта доал дара дахьъера къаьхьегамхой къинъер!

14. Советски Союза гражданашгI-Хьинарбн дахьа пацI хорижний кампанеи! Болхлой, колхозхой, советски интеллигенца дикагIа бола аннаьш хоттарбгIа ей СССР Лакхехьарча Совете!

Дахьъана хийна коммунистийн парте бацдарийн йехорIбнда блок!

15. Дахьъана хийна советски профсоюзаш доал дарни боахан лелабарн школа, коммунизмо школа!

16. Дахьъана хийна Ленински комсомол — Коммунистически парте тешиъ гIоннан резерви, коммунизм хьалъаш боахкача въоно барий хьалха латта отряд!

17. Дахьъана хийба советски ихалнах — коммунистически общества хьинарбе хьаьрашш!

18. Советски тIемазхой! Керда толамца ахха тIомен политически инайане, фо а молларга агрессии юкъатера массаца нийса а хина!

Дахьъана хилда Советски Союза гурпал Горзвецара Низзш!

19. цIанхьа а халъъашта яьц ма лулда — Сийлахьбохкачча Дай-нехкий тIом тIа гарманнан вошиъм эцца а ъь дерригдуьнен-исторически котало яьккхача советски тIемахошта, партизанашта, боьхьашта, чоьхьахошта, интеллигенцена кергIадьяьна цIийна нийсса кхы цхьаьнна дацъа дикагера гIулакх!

ЦIанхьа а сийлахь ю йейна вай социалистически Дайзен сий, поагIате, лоIам бахьан дацъа латтача къоьсам лийгача гергарчаллий!

20. Советски Союза къаьхьегамхой! Лаьцкеташ вIа В. И. Ленин ваь 100 шу дахаран сийна тIаийца денхарош яхоачашдера, пятилетке хенах хьалха чIоагIлаьхара яьрнача социалистически яьна Байракъ!

21. Хьастан хилба коммунистически къаьхьегама удалънкашъен коллективашгIа! Хьастан хилба производство хьалха поттарашт новаторашт!

22. Яхан а оина а бевзаш, инженераш, техникаш! Мила могга лаьнна производства эффективность! Къоьсам поаттабе резервах биссинге гайба эшар, къаьхьегама, материальни, финансеран ресурсаш яхийбеш дIаахIатар дуьна!

23. Советски Союза къаьхьегамхой! ТIе-тIе дуьнагIа лаьцна къаьхьегама оасарле, къоьсам поаттабе йиллинера техниченаи нарогIадьяьнаш сихгIа производствена юкъеяхьара! ХIанзара техника-технически экономически знанеш нерергнер!

24. Хотиъе бохьена бохьлой! Лаьхбе производства техниченаи бохьнеи! Комплексни механизацин автоматизацин чакхъяьлаш! Мо могга дикагIа умийта арахецаш продукци, лекбо из хьажга дIебоа мах!

25. Яхан а оина а бевзаш, инженераш, техникаш! ЛакхагIа айк капиталаи тIирехьа хьалдина тIемашше динаеи! Къоьсам поаттабе мерза производственни нерсташ, чулоацамаIга культурно-бытовой гIулакхашта юкърхьа обьекташ дарегIа къаьхьера сихгIа бехк ба йейлолийтарн!

26. Советски Союза къаьхьегамхой! Къоьсам поаттабе къаьхьегаца коммунистически гIулакхаш лоладера тIехьа! Лаьрхьа ю чIоагIа дисциплинаи, организованности, Сперга са Ленина пора а де, дебе а де обществена дахаларца оуъяьл!

27. Колхозхой, совхозхой болхлой, юрта боахана специйлисташ! Мо могга яьнхьа ваьша пелладеш къайбаш пелладеш культура! Дуьхьарга яьна плат, дуьх, шура, бензин, ремаргелаш, бIаьдарваш, кхыйбеш юртбохьана продукташ!

28. Юрта боахана къаьхьегамхой! БIаьстан яхьа яхенна дош дола баьхьан тIехьана чIоагIа хьажа! Мо могга яьнхьа яхашшера къоьсам, гайба дIаэаш эца юрта боахамерча лаьтташ хIара гентарех!

29. Юрта, къун, хин боаннаб болхлой! Къоьсам поаттабе накъаьхьа лаьтташта мелиорацин кеп, юрта боахана химизацин комплексни механизацин ира программаш!

30. Хьанна боаннаб болхлой! Производства культура лаьхьа, шерерга яьнъяьхьа Ленин дарца тIа вIашагIкхьбаьнна къаьхьегама хьанна мотта оттаяь! Къоьсам поаттабе баьхьа хенарча хIара минутах биссе гайба эшар!

31. Советски Союза Iалмахой, конструктораш, инженераш, техникаш! Хьанара къоьсам поаттабе Iалма-технически прогресс ма могга сихъяьра, сихгIа производствена юкъеяхьара Iалмашен техникашен керда нерергIадьяьнерашт!

32. Торгашенаи коммунально-бытовой боахана болхлой! Лаьхьа советски яьна гIулакх дера культура, цар тIедеъяьнаш дисзагIен дикагIан яхоачашда!

33. Литературан искусствен деятелаш, культура Багlаш! Лаьхьа айпий-лоIам советски искусства пергIотен байраш, коммунизм хьалъерча хьалъабара Iайгела дедарга нисвелла хьанера!

34. Прославене болхлой! Эргийбахьаш тешо халкъа образованин яхчий йоагIача тIеIабена коммунистически яхетам талгаш!

ЛЕНИНА БАЙРАКХА КIАЛ — КОММУНИЗМА КОТАЛОНГА

(Интеллидар.)

Долалур (1-на сагIо тIа). Грозный бейсан Ленин цIаьн историна кхиссанна Коммунистически партин дуккха тIе эгIарш тоьллира социалистически революционерийн къаьхкалнаш а дерна кулгалдаьр а хиларах терра".

Ленина вахар — денах. Из — тIЕдало Февральн бомбанан бен революционерийн тIулхIинн тархIонахаш, прича, идейин, политически къэвсамашка чIанцдина вахар. Ленина шийна чулацам пролетарски-революционалистически эгIарш довриссамеIа йоьла сатийсаме, цуьнан творчески гIуллакхаш, цуьнан сийрза-образ масса хьокхан хургба коммунисткера. Берриге совместен кепа, дерригача Ленин тIехь тIаьхьа мIаллонаш йолча къаьхьагIакхоьта.

Ленина сийлахь-бокхал сесна лаьтт вахча, эгIарш хьалха лаьтт, болхой бIаьсе, къаьхьагIакхоьта Ленингарн хьашташ Iалиман лаьхьа-лаьхьанна. Марксен Энгельсен хьалхIалера революционни пикIкъа а дIакхаьчна цIеран а, социализмин дехарна доьзалш исторически перспективе практически кхочушйарна хьалхин предпосылкаш шаштIехьа а дIахьна дIаэттна. дерригге историн куьпалхо хьалхара цу юкъарIн проблемаш долгалъе цуьнга хаийа хиларах.

XIX-гIа бIаьшшера чакхбоьлахеран XX-гIа бIаьшшера болхорийн а, Ленингарн хьашташ Iалиман пикIкъа-тьалхонна. Марксен Энгельсен хьалхIалера революционни пикIкъа а дIакхаьчна социализмин доьзалш исторически перспективе практически кхочушйарна хьалхин предпосылкаш шаштIехьа а дIахьна дIаэттна. дерригге историн куьпалхо хьалхара теории. олпортунизмана духьало лоаттадаьча къэвсамашка дIаилаш «Коьртан сесаг», цо ша чIоа эцIоьа аренаш, Революционе сийлахь-бокхал сесаг ши лаьттара хIоттийна

ЛЕНИНА ЦIИЙ ГIУЛАКХИ ДАИМ ДАХАРГДА!

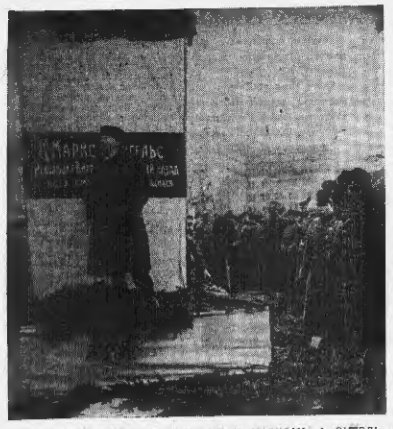

В. И. ЛЕНИН 1918 ШЕРА 7 НОЯБРЕ К. МАРКСАН Ф. ЭНГЕЛЬСАН ХАННА ДЕГIА ПАМЯТНИК ХЬАДЕЛЛАЧА КЪАМАЛ ДЕШ ВА.

ТАСС фотохроника.

В. И. ЛЕНИНИ К. Е. ВОРОШИЛОВИ РКП(б) Х-ЧА СЪЕЗДА ДЕЛЕГАТИЙ ГРУППАНА — «КРОНШТАДТСКИ МIТIИГ ХОЬАЛЬРАШТА ЮКЪЕ. МОСКВА, 1921 ШЕРА МАРТ.

ТАСС фотохроника.

АДАМИЙ ДЕГАШКА

«Владимир Ильич Ленин историна юкъеъенаю большевистски партин кьвекхелар, сийлахь-хьокхаю бакъво, кьаьлга нах йовтта бер, хIинца ишта гIенкалъен йилмихо ше кIиерах тарра».

Л. И. БРЕЖНЕВ.

Ленин шиъ аррикъча уйлаюь революционни марксизми чолларг тIинаттий вар. Цун доккха хьехарг бохуш ТIедарзадалгар сийлахьдоккхача цIъан гIулакха — социализма хотто бахьан лоаттабоча къоьсамн».

Н. К. КРУПСКАЙ:

«...Россе нотъьаьнчаче, Венгри чулъьуьча, Германи оагъьне, шиъ талгIоюча дерриге кепитлистически дуне чулоюйеш цIе хьадаю шерлуш латтача дунен пролетарски революце символ я тIинна дIаттай цун цIи. Цудуьга Ленина мел вынар а мел яздар а бохьна лоарлIамбоаш да тахан къоьсан лоаттабоча дерригача махкий пролетариата».

Георгий ДИМИТРОВ,
Болгарски, дунен халкхаьта коммунистически болхлой болама IIорцвина деятель.

«...Ленинах доалл цIъана йIаьш тарлуш бевчан сагIи сийлахьвохиза. Из бахьан доаш дунен пролетариата сийлахь дохкача дегчу деин вевзаргалаш чувизж Ленин. Из, Мерикса анкенах тайпара, коммунизм бехьан къоьсамн лоаттабевуча хьоха сийлах дакъа да...»

Клара ЦЕТКИН.
Германски дунен халкхаьта хьегарий коммунистически болхлой болама IIорцвина деятель.

«...В. И. Ленина вахарг цун гIулакхехь къаьхьастадо биш йолаш дац хIара меха истарг, шоай бохьенчаьн сийрда кIоанан бахьан къаьхьамзаюш лоаттабоча къоьсамн... Ленин воза, хIинца дега а воагIа лоагIа кIел латточа халъьувге, хIинца аьчча цунна гIолле гу царна шоай къаьмни социалъним нортамукъьаьлъ... Ленин вах миллионаш болча къаьхьамкой уйлаюьш, дегашка, хIинца аьчча Ленин — из социализм а, хIинца уж социализм бахьан къоьсан лоаттабоча хьоха сийлах дакъа да...»

Джерас ИАРУРИ,
Испане Коммунистически парте Председатель

Цхьаь хана оажъара бос бакъо хIинца цIаьгIа бинъ хьалха чIогIа тIедогIучу бакъдеш а кхелла дахчиг загIалгаш из нохьха тIара хьалхIинка а хьа. Хьуьнарча тарлаш тен докхка доацача жа Ленин тIечIа а хьанна тоагIар Лорс.

Пийлха яр Iуйре. Ди хозза хургда ахиъ хеталора. Iа техка тишшина жа суггадаина тIедогIучу дарзгIа лоаман прина беситта тIоагIеча лаьттах хьалхьелача сийлаха бIаьш. Михо йоагаяь юъь а болаш воза пигIло лай чоаглаш ельа ха болаьлар. сигалара боимбо чукурсаш саг лоаллаш санна. Цу сехьаге Iай санна шоалъелар.

Хьалха зина техача кIайча хьа ча кIел боаг боаллаюь лаьттар Лорс, юкъъюкъе хь а хоорчеш, догIу боацна кхакха киъ гга а ешъ. Цкъеъе, шолага сатохк и ца мего, хьаьча кIайнара хьажкIар иъ, баьсанн керда тийнина дIайдита кхела а белле бIоагIора берзанн щу коог. Варзкъьш дошдьалъар шуьт, деrI эгадора, тIьаьлъа чи тIома тIа гIолла лулъар куьгIан.

Геттара боаг хьоабабешIабор иъ юрта юхь а кхаьча жаи IаьсIий доаъ-доача коа дIачу а лъакха, чувецача хина.

УьгIа жена берзалой хьахоаш хьуначIара. Юкъъюкъе царга юха Iехаш дар жIалеш..»

КIуранна Iаьржъьаьна гIдаи чу дIаоъьалар Лорс, шиъ когаш а бIаа, тар ма ду гаргагIа кхуначу хьалхьаьна Iохьбра ма бIоагIаюь. Шуьга чуоола дехкеи кад хьажкоадаюь пулга Бежис, — из шиъ из цун кIаьъа. Олг дацар. ЦIагIара лаьт кIоанчаделна духха хь яр.

Пьъерийна хIинца а къаьъна, сельга пIаьна яьс тIа хьЬурча Iошиъар Лорс. Тишш кетар тIамоссар цунна Якъвс. ЧIогIочаь наборах денна подарга тIа хьайбо-ца уллар дIаотта хьунтIара цIаьгIа хIаьъа дI. Шайга хьаьоагар гIалийи кIайкарча кхоЬ чу дуъьа хьаъба. Кхиъ бIаьга метгел ааза теха истарга акхарг а доаллаш бIаь кора рана дIаттабар шиъ кIур оробIайта. Бусбоагор дIа а йоаъь, иъ а Iойлаюр.

Къоьга мух ,Iийло цоа а етташ. Пилой чу а йIаьхе, цун тIе хенаш тIе гIолла шерше дIабоар. Лорс тхьайса уллар.

Къьна пахара уьда ею, цунга сатуьсан пашо из. Къаьа гIайпара из хIоа йIаш йолаш ма дай аьина пухна йIолла дега а хIиъар. Ишта бIаьнб ужкина дуне хьакхедача дена, доаъе нитта хIаа деанн да-кI из дIаъо мел йодаю на хIоа а.

ГIалаишке бекъа изч детбуъам деш а бIаар хано шоаш тъкъьаларча бIаьшерн, адамий истора чух лоарлIамена событех эгIара йIаьъегIа болча бIаьшерен наIIарга пIаьхоачIаьъб аьина.

БАЗОРКИН ИДРИС

СЕРДАЛОНГА

ХIьъа, наггаьа санна дIаоарна бIаьшера дуненна бIарга мот дайна хIоаа иу бIаьсана Лорсенна гIаненъи бIаргадайвIаьлара. Дигадоаннна дуъьаьхетта сурт санна лоарлIаргIар из из. Бага бохьа къаьчетта оаъьна спискала чIегIар а йоацца шиъ-кхо а мотта из лоъьгордолаш иу къаьъьаьна дIаъоаз, берзан а берзй берзш а лоза ца дар дуъьа. Аз яхар кхетадергдеш аьх тоха йIаьта ъьаьхIар тIа тIара кIеннга из бисебой вийса.

Лорсенна ха йиш болаш дицар иу бийсанна керда хьатаннна бIаьш яхарш доачча бераштта юкъе дуккха шерш дIаъаъкхуя тIеъьаьгIа шиъ вахарех гIулъьа кхаццеш здоний истор чуъа керда оагIув хьаьларгIолашш чаъьа ха кхелаш оалинагара хуъдаргIолашш воза кIайх дуненъ чу пирволга.

Иу хана доаъ бIаь иу дъьаьнаъ. БIаь иу хьаьхагIа а санна пирлоь бе харара бутт. Лоаннаца юкъе уллача, гIалийи кIаьъарча юрта, ха бIаьъа хинца ваъьча воаъьаъча сега. Лорса цIаьгIа дегIа тхо. БIаь иу хьаьхагIа санна — хьаъа зина теха гIаьъаш ягIа цун коаршта кIал. Хьокъача бабцо сийлахьа дагIеннга. ЧIогIах яттIар латта хьу шъьъка бесса лаьташ йоагIа. ЦкъабIаьга. хIинца а уггл лоаннй коргошка лов, хIаьта шаъо къаьъьаьна хьокъаш доаннй бовтъьашш шоаш гIалано хьа мя кхоллара хоаа латт.

ЦкъабIаьга, Хьуьнара гIалаш йолеснанай, Канкманица дегIа екерий чургIаш санна лаьт уж гIалийай дIадаъьа шIрача вахара бовгра тIе ятта. ХIаъа ужкина бIаьа нах шоаърча мотттанна таъан къаъьара ъоагIегIа доаннча цIеъошка бIаь. Шофер йиллачи дар тхоънаш тIа радиостанцин нгIа, уъашинка ургIбан окъергIаен дIа-ъоа бIаргга электропроводгIа, энергн ужкина хIинца а къаъьаъкхеза яле а. Шена дIаоа хингаш а лепаш лаьтт ега ийченаш.

СапаргIатъечи хIъьаьна цIаьгIа дегIа тхо Iолайбаь. Лоаннаца кIаьъа а цIеъьо-ъа. Пиннаца летъно наъа. Тъьоъра цIеъаца хинна бе-зам дагIабоаъьйт къаъьс долла доагача'даъло.

Мичел бIаьаб хIинца хIур бен хинна кхуъур? Къаъ бIаьгенъта метгел дъьаьна метъера ахкарг о боза энг а долламн хинна корцмина даъад. Мичел цIаьгIа къаъдъьа ъьаьна берзанъьн, наъьара дахчин ъьа, доаъе нитта хIаа деанн да-кI из дIаъо мел йодаю на хIоа а.

Тайпара дукхза хIинца а къаъьаъкхеза яле а. Шена дIаоа хингаш а лепаш латт ега йIаьчеш.

СапаргIатъечи хIъьаьна цIаьгIа дегIа тхо Iолайбаь. Лоаннаца кIаьъа а цIеъьо-ъа. Пиннаца летъно наъа. Тъьоъра цIеъаца хинна бе-зам дагIабоаъьйт къаъс долла доагача'даъло.

Мичел бIаьаб хIинца хIур бен хинна къуръ? Къаъ бIаьгенъта метгел дъьаьна метъера ахкарг о боза энг а долламн хинна корцмина даъад. Мичел цIаьгIа къаъдъьа ъьаьна берзанъьн, наъьара дахчин ъьа, доаъе нитта хIаа деанн да-кI из дIаъо мел йодаю на хIоа а.

Тайпара дукхза хIинца а къаъьаъкхеза яле а. Шена дIаоа хингаш а лепаш лаь

«ХАЛКЪАШТА ЮКЪЕРА МАШАР ЧІОАГІБАРАХ» ЙОЛЧА

Дунен халкъашта юкъерча Ленински премей комитете

Ужк шера 14—16 апреле академика Д .В. Скобельцына председательлял а деш «Халкъашта юкъе машар чІоагІбарах» луча дунен халкъашта юкъерча Ленински премех йолча Комитета заседани хилар.

1968—69 шерашка дунен халкъашта юкъера Ленински премеш лойла ашна хьачуяннача предложенешка хьежар Комитета членаш, цу дешах бола соцам тІа а ййар.

В. И. Ленин ваь 100 шу дизар белгалдоккхаш хиларца дувзадена советски халкъ дег чура дакъалба дийар Комитета членаша.

1968—69 шерашка «Халкъашта юкъера машар чІоагІбарах» йолча дунен халкъашта юкъера Ленински премеш ялорах

«ХАЛКЪАШТА ЮКЪЕРА МАШАР ЧІОАГІБАРА» ЙОЛЧА ДУНЕН ХАЛКЪАШТА ЮКЪЕРЧА ЛЕНИНСКИ ПРЕМЕЙ КОМИТЕТА СОЦАМ

Машар лорабеш «ГоагІбарах» Ленински премеш лоаттабеш кхоьсаме балхамате доккхий гІуллакхаш карагІдаларах «Халкъашта юкъе машар чІоагІбарах» йолча дунен халкъашта юкъерча Ленински премеш лойла:

Людвик Свобода — чехословакхийн политически деятель (Чехословакски Социалистически Республика).

Лайнус Полинг — Нобелан премин лауреат, общественни деятель (Америка Вашингтоькийта Штаташ).

Шафи Ахмед Эль-Шейх — общественни деятель (Судан).

Ярослав Ивашкевич — писатель; общественни деятель (Польски Халкъ Республика).

Акира Ивами — общественни деятель (Япони).

Бертель Свавстрем — журналист, общественни деятель (Швеци).

Халед Мохи ад-Дин — общественни деятель (Вашингтоькийтера Iирдий Республика).

Москве, 1970 шера 16 апрель.

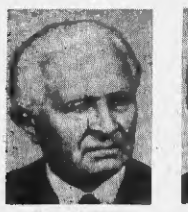

Людвик Свобода.

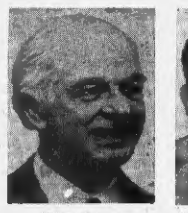

Лайнус Полинг.

Шафи Ахмед Эль-Шейх.

Ярослав Ивашкевич.

Акира Ивами.

Бертель Свавстрем.

Халед Мохи ад-Дин.

ГІирсан халкъо!

Амурски колхозашка

Пранцуьзи юртарча панорама массазза болзало я хиннад ДІаттаб баьккинчу арахьара Гайсина юкъе хьа а кинги, хьалъувтаяь я шолг тайпара юртара микрорайонаш. Хьанна ГІирсан халкъерчу кустарей кхьаьст-кхьаьста бригадеш я йоьдуш, цюьй чотаяь пачхьалкхан кредиташ новкъостадеш Амурски колхозаш юкъера организацеш к. Цар шолг я кирпичний заводаш, кхьаьдеттаяь переделаш хьаьо политически парта ре монт ергІйла хІаннара механизмаш мастерскеш.

— Аьлча ДІадаяь цхьаь шера Амурски областе колхозний кхьаьрча организацеи ГІишлоюкъера управленеи юртарша халкъай 140 обьекат, — АПН корреспондентера хоьм бир «Амурколхозстроя» объединено председателе Волков Александра Уш я хьайбаь ларйелла фермаш, складаш, мастерскеш, гаражаш... Цаьа пергІатгІа болх берболлаш хьалаи цІаттІеъдьалл цер ку, кулгаш гІа болх кхьаьлеи механизаш я хургба.

Евгений БУГАЕНКО, АПН корреспондент.

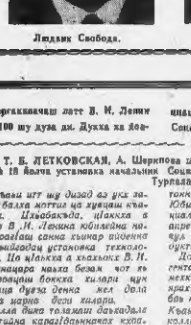

Людвик Свобода.

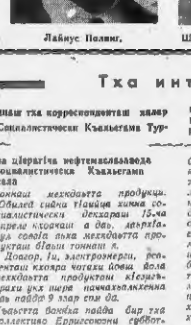

Лайнус Полинг.

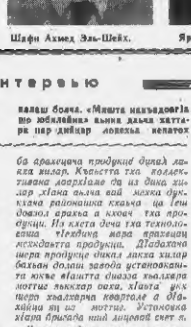

Шафи Ахмед Эль-Шейх.

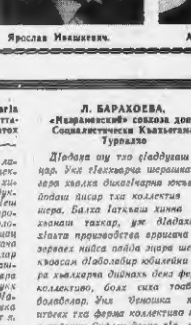

Ярослав Ивашкевич.

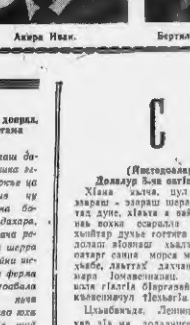

Акира Ивами.

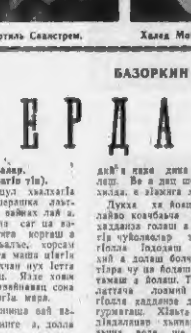

Бертель Свавстрем.

Халед Мохи ад-Дин.

Тха интервью

Горгаяккачиш лоте В. И. Ленин шиъ 100 шу дуьх дн. Дукха ха йоаш хилар тха корреспонденташ хиларца Социалистически Къельгагма Турпала

Л. БАРАХОЕВА, «Мираменский» совхоз доярка, Социалистически Къельгагма Турпала

Болу болча. «Мичта кхьаьдоргІа цо юбилейна» кьина дальча хаттара цар дийнар лоьцьяь нелаток

Дойдача шу тло сІаддуьш дацар. Ужк тІехьажа шераша гІлера хьалха дикалгІачча юкъе ца йодаш дисар тха колектив чу шера. Балха Татьяна хинна баханаш таккар, уж йІадахара, хІаьта продукцеи тІехьажа ергІашча реэрзевех нийса лайла лаьра шера хьоьсам ОІабологІар юбилейни шера хьалкъера дийнаьх денз ферма колективо, болх сиха тоьхна болабелар. Ший ужкнока нана ятвех тха ферме колективе тоьа а районна Сийлен доска тІа ший жоттаь хьа хьанар. Шуна йолчера хьалхара кхоь бетта план 128 процента из пачхьалкхенна йолчера денгар 111 процента кхоачашдаьй оьга. Ранне хьалха латтаяь долкрай спиок тха фермерча кхьа долрах цІерам а йоаьш йІадолар. Къаьста ваьлле беъам бе са комсомолка Оздосец Лида. Сона дика дина-доьлла из балха яна да, кхьалоь из Аlсеіа тьоьхьа зера доярай декерам цІа ЗІадоэзаяьш, болчера 81ud бетьа ца эклъабТара тІаьд кхьаьлеи баьккоаяьш, коллектив ший доьзеи ши хІилийтар оагІаяь дар. Хьан ергІиечча района доярашта кхьа ткоьмеІа мотти лъьккаЙ Лидас кокоьмола XVI съезде кастта белгалг долаш дакъа йоацаш кергеш. Ништа тха ферма балха баьлча хьалхарча дукха дош кхьаьчеи хІаьта кІезнеча ! баь тхона кхьа.

Ю. ЭСМУХАМБЕТОВ, Ленина орден лоацеча «Шелкский» совхоза вокзалгІа йола жи Іу, Социалистически Къельгагма Турпала

Ер шу вайна тасавна я чІоагІ-ІІа белгалонаш да. ХІана аьлча Е. И. Ленин вай бІан шу дуьх шу да из. Цундела денгара — денга Ожолеа къьлеа ергІаш кхоьнеи ца чІеъна из кулгаллу ЗІалаца коллектив.

Тхона, ма йІадаргаяьш, вокара хоаржІамеІа йола ха ма бахьана бола хоьа я. Цу хана мара гучадаьлл цера Парламенг ваьнна хьаьдаьлар тха кхаьшаш. Цундела цІахьа бу ца къоьмбеи сона денз цу ЗІалаца кхйбо ешг хилар бригада членаш. Іад жена къьлеаЙоллаш Фаисса ешиеча тайпара ЗІалаца кхьаьдеттар бежаьна ден. Цу хенахь сона ден ломаш хилар. Ужк ТІехьажа шераша ГІлера хьалха дикалгІачча юкъе ца йодаш дисар тха колектив чу шера. Балха Татьяна хинна баханаш таккар, уж йІадахара, хІаьта продукцеи тІехьажа ергІашча реэрзевех нийса лайла лаьра шера хьоьсам ОІабологІар юбилейни шера хьалкъера дийнаьх денз ферма колективо, болх сиха тоьхна болабелар. Ший ужкнока нана ятвех тха ферме колективе тоьа а районна Сийлен доска тІа ший жоттаь хьа хьанар. Шуна йолчера хьалхара кхоь бетта план 128 процента из пачхьалкхенна йолчера денгар 111 процента кхоачашдаьй оьга. Ранне хьалха латтаяь долкрай спиок тха фермерча кхьа долрах цІерам а йоаьш йІадолар. Къаьста ваьлле беъам бе са комсомолка Оздосец Лида. Сона дика дина-доьлла из балха яна да, кхьалоь из Аlсеіа тьоьхьа зера доярай декерам цІа ЗІадоэзаяьш, болчера 81ud бетьа ца эклъабТара тІаьд кхьаьлеи баьккоаяьш, коллектив ший доьзеи ши хІилийтар оагІаяь дар. Хьан ергІиечча района доярашта кхьа ткоьмеІа мотти лъьккаЙ Лидас кокоьмола XVI съезде кастта белгалг долаш дакъа йоацаш кергеш. Ништа тха ферма балха баьлча хьалхарча дукха дош кхьаьчеи хІаьта кІезнеча ! баь тхона кхьа.

О. КАГЕРМАНОВ, «Гойтин сайІ» совхоз директор, Социалистически Къельгагма Турпала

ЗІадаХача шера «Іаьнгіаьлгаи кхоа совхоз я тха ях. Цхьабаьра да кхаьнга, фермаш, хІама ученаташка кхьаьчеи болх ма-хиоаЙ болх дика хоьш, балха бонкъа опыт волиш ба. Цундела В. И. Ленин вай ЗІаьн шу йоаь хьоькъаяьш шу балха тІа лоьхьа хьоькъаяьш а дахкаш ЗІадоладаьй тІа совхоз кхьаьлоьлаяьчеи. Хьа-ма хьалха, кІеманойлъ пачхьалкхаяьчеи шерен дуьйп дохкарча уьк шера хьалхарча кварталн план. Хьаьта кварталн пачхьалкха ТунгІаьлар шера дохкарча план 117 процентна йолч дохкарча план 130 процентна кхоачашдаьй хилар. Уж толлаш дальча хьоькъо

Белгалдо. болча Исаева Аита Мальсевна янкъ. 1963 шера сент менчІа сентен кеспи я ва. Цу хана доно цхьа цу ЗІадоэзаяьш цо ший ЗІаьнгіаьлгаи бекхаргаи тІелкхочаяь ца деш. Хьаьра 1966 шера план 195 центнер долча 60 центнера хІоранна тІара 540 центнер шачара сеелла чІера Аитас. ЗІадаЗача шера Іалаво дукха хІоранна дуьхьа дитина. Исаева Аита цо хектара тІара 450 центнер шарара сеелла чІера цо. Иа а лаьа-нал 225 центнера дохкарла. 200 центнера дукхагІа ца.

Лакха мах балб тха совхозна коллектина кхьаьчеи партех пранительствоаш. Уьк денозча юбилейни металлаш елар тха болхана 65 болалоча.

К. ЭСМУХАМБЕТОВ, Ленина орден лоацеча «Шелкский» совхоза вокзалгІа йола жи Іу, Социалистически Къельгагма Турпала

Ер шу вайна тасавна я чІоагІ-ІІа белгалонаш да. ХІана аьлча Е. И. Ленин вай бІан шу дуьх шу да из. Цундела денгара — денга Ожолеа къьлеа ергІаш кхоьнеи ца чІеъна из кулгаллу ЗІалаца коллектив.

Тхона, ма йІадаргаяьш, вокара хоаржІамеІа йола ха ма бахьана бола хоьа я. Цу хана мара гучадаьлл цера Парламенг ваьнна хьаьдаьлар тха кхаьшаш. Цундела цІахьа бу ца къоьмбеи сона денз цу ЗІалаца кхйбо ешг хилар бригада членаш. Іад жена къьлеаЙоллаш Фаисса ешиеча тайпара ЗІалаца кхьаьдеттар бежаьна ден. Цу хенахь сона ден ломаш хилар. Ужк ТІехьажа шераша ГІлера хьалха дикалгІачча юкъе ца йодаш дисар тха колектив чу шера. Балха Татьяна хинна баханаш таккар, уж йІадахара, хІаьта продукцеи тІехьажа ергІашча реэрзевех нийса лайла лаьра шера хьоьсам ОІабологІар юбилейни шера хьалкъера дийнаьх денз ферма колективо, болх сиха тоьхна болабелар. Ший ужкнока нана ятвех тха ферме колективе тоьа а районна Сийлен доска тІа ший жоттаь хьа хьанар. Шуна йолчера хьалхара кхоь бетта план 128 процента из пачхьалкхенна йолчера денгар 111 процента кхоачашдаьй оьга. Ранне хьалха латтаяь долкрай спиок тха фермерча кхьа долрах цІерам а йоаьш йІадолар. Къаьста ваьлле беъам бе са комсомолка Оздосец Лида. Сона дика дина-доьлла из балха яна да, кхьалоь из Аlсеіа тьоьхьа зера доярай декерам цІа ЗІадоэзаяьш, болчера 81ud бетьа ца эклъабТара тІаьд кхьаьлеи баьккоаяьш, коллектив ший доьзеи ши хІилийтар оагІаяь дар. Хьан ергІиечча района доярашта кхьа ткоьмеІа мотти лъьккаЙ Лидас кокоьмола XVI съезде кастта белгалг долаш дакъа йоацаш кергеш. Ништа тха ферма балха баьлча хьалхарча дукха дош кхьаьчеи хІаьта кІезнеча ! баь тхона кхьа.

Юбилей сайна лыжача хьа са а пятра болгаи ешиттІаьрлаьнад. Сайсарна Лера Іаттанера уьк шера 3500 километрам шера хьоька лаьрлаб ал. Пачхьа шера кІезнаеча хулну уьк хьа беттеи ца бетта сеи группаца Лера Іаттанера 1700 километрам совета шера лъьккаЙ аз. Хьоьа доалан лоьштешка дала ЗІадаЗаяьш). Шуна Іуьхьенера денгара-денга да дукхагІа ду доалана шера.

ЗІадаЗача шу йолчдоалан тха корпан тоьдоахадар, хала хетар сеелларча деза шу тІа ешаяьш хоьаьа цІи кеп лиъчаеа тхоай коллектино мелла ешТар. ХІана Іаррінера ней халъха елена ваь ди белгалдеи корпан нийса хьалкъа дин болаш да тло. ХІаьра шиттІа тІа боаьш дІаьо дика да-ган а да.

Ужк денозча тха совхозан центральни усадьбе Ленински юкъе-ЗІдина хетаяь терриеетеча совхозна культурни-бытовой комбинат, Пачхьа шу декхар дизза хьоьеешка да карадІадоьлла нах тха хьекъ-летнице болаш ба.

Ужк денозча тха совхозан центральни усадьбе Ленински юкъе-ЗІдина хетаяь терриеетеча совхозна культурни-бытовой комбинат, Пачхьа шу декхар дизза хьоьеешка да карадІадоьлла нах тха хьекъ-летнице болаш ба.

ЗІадаЗача шу йолчдоалан тха корпан тоьдоахадар, хала хетар сеелларча деза шу тІа ешаяьш хоьаьа цІи кеп лиъчаеа тхоай коллектино мелла ешТар. ХІана Іаррінера ней халъха елена ваь ди белгалдеи корпан нийса хьалкъа дин болаш да тло. ХІаьра шиттІа тІа боаьш дІаьо дика да-ган а да.

ТАХАНИ КХОАНЕИ ХУРГДА

18 АПРЕЛЬ

В. И. Ленина цІергІера культура Дворец. 12.00. В. И. Ленина 100 шу дизара хетаяь хьюлсой районна хатирхой сайре. 13.00 профессионально - техническа учеба-ваьшархойте лаьрхІа Ленински комсомолеи-ера ученаташка лекцеи. 16.30. В. И. Ленина 100 шу дизара хетаяь ТЮЗ-и творчески отчет.

Культура Дворец. 12.00. «Почемучка» ихена берий клуба заняти. Лекционна хале тематически кинофильмаш хьоьхкарда. «Тхо Ленин санна хургда — из я коммунизм» ихена темах лаьхкерча классейшара лекцеи-рпой актеи собрани. 16.30. В. И. Ленина 100 шу дизара хетаяь ТЮЗ-и творчески отчет.

Хинкий культура ЦІа. 10.00. «Тха хьамсара» йаь да Ленин» ихена берий утренник.

Хинкий культура ЦІа. 13.30. Крупская цІергІера культура Двореца халкъа театра спектакль.

«Красный молот» завод культура ЦІа. 18.00. «Ленин санна вата. Ленина санна къоьмен лоттабе» ихена тематически сайре.

«Красный молот» завод культура ЦІа. 10.00. Къельгача больпеншкапца вІашиГкметаеа. В. И. Ленина 100 шу дизара кинофильмаш хьоьхкарда 17.30. В. И. Ленина вахарах йоаь беседа.

Н. К. Крупская цІергІера культура Дворец. Культура Двореца художественни самодеятельности концерт.

Н. К. Крупская цІергІера культура Дворец. 18.00. Химинкий культура ЦІен художественни самодеятельности концерт.

Пролетбота цІергІера культура ЦІа. 11.00. В. И. Ленина 100 шу дизара хетаяь районна спортивни слет. 14.00. «В. И. Ленин дахи дийна на» ихена утренник. 13.00. Двореца художественни самодеятельности концерт.

Пролетбота цІергІера культура ЦІа. 18.00. «Ленина цІи ЗІаьгахоабаьш ихена культура ЦІен художественни самодеятельности концерт.

КИМ цІергІера клуб. 15.00. Берашта лаьрхІа утренник.

КИМ цІергІера клуб. 18.00. В. И. Ленина 100 шу дизара хетаяь сайре.

15-ча участка клуб. 19.00. В. И. Ленина 100 шу дизара хетаяь сайре.

15-ча участка клуб. 19.00. В. И. Ленин вахарах йоаь беседа.

18 АПРЕЛЬ

В. И. Ленина цІергІера культура Дворец. 12.00. «Почемучка» ихена берий клуба заняти. Лекционна хале тематически кинофильмаш хьоьхкарда. «Тхо Ленин санна хургда — из я коммунизм» ихена темах лаьхкерча классейшара лекцеи-рпой актеи собрани. 16.30. В. И. Ленина 100 шу дизара хетаяь ТЮЗ-и творчески отчет.

Химкий культура ЦІа. 10.00. «Тха хьамсара» йаь да Ленин» ихена берий утренник.

Химкий культура ЦІа. 13.30. Крупская цІергІера культура Двореца халкъа театра спектакль.

«Красный молот» завод культура ЦІа. 18.00. «Ленин санна вата. Ленина санна къоьмен лоттабе» ихена тематически сайре.

Н. К. Крупская цІергІера культура Дворец. 18.00. Химкий культура ЦІен художественни самодеятельности концерт.

Пролетбота цІергІера культура ЦІа. 18.00. «Ленина цІи ЗІаьгахоабаьш ихена культура ЦІен художественни самодеятельности концерт.

КИМ цІергІера клуб. 15.00. Берашта лаьрхІа утренник.

18-ча участка клуб. 19.00. В. И. Ленина 100 шу дизара хетаяь сайре.

18 АПРЕЛЬ

В. И. Ленина цІергІера куль-

Сериал хьаьолаца хІамар Ергиевский Іилма-техникин институте кортбохкама сериалитехника лаборатере дина гохкаш бан ешаяь Арзамасски электромеханически завода (Мордовски АССР) массара люминесцентни изрителни лампаш йоле комбинированни сериалитехника шайна а йоаьш. Цу хьаьбаьн юрта дохка совгаІг дь, хьаьбаьн лолладеча фермаштен, оалхазвараш хІоабаьн птичникаштен, теплицаштен дьлрах я ун, коробкаша производство дегІбоолаяьра новкъостаде ду цар.

Сурта тІе: лаборатере В. Ширкиновйера я комбинированна сериалтехник.

В. ТРЕПЕТОВА сурт. ТАСС фотохроника.

ДУНЕН ТІАРЧА 70 МЕХКА

Алхха цхьан январь- бетта городе Куйбышевера Средневолжски станкостроительни заводера доаьзел лелча дІайхьийтай новкъостаде сеаЙа «1А61бе модела токарновинторезни станок. Из маЙка шерра йовзаяь могвенни я дуьне тІарча массе коптоноте. Йовзяш йолча ши модела становаш хьоька оттаяь хьоьнаЙ дунен халкъашта юкъерча кхьаь ЙТТ выставке — Швеце, Чехословаке, Инде, Іпдиане, Малайзе, хьаьча мехкашка. Куйбышевски становаш ийо хьоькъосе нтт пачхьалкхенна ту дашеа промышленни-гІулакха чІоагІа деГІаенача Англе, ФРГ-е, Японе, Франце, ГДР, Итале, США-с.

Доьзал долча дохка хьуьнаЙтарап шерра дунен халкъаЙта 1969 шера доьзал лелхара токарни станок 200 дукхагІа. Керда, дикагІа тоаьа унифицированни гаЙена универсальни токарни становаш, шеко Болашаш, чІоагІа хоьаьа хьоькъосе хьаьчеи ийо хьоькъосе нибсачеи шоай тайпарчеи керда ча моделей становаш врачеи хийлуш ж.заводе. Заводе хІама генеральни реконструкци йолаеш я, хІаьта из бистенйолча заводе шуо шоаьа соотка бокхаш гІа хургба. Арзамаса продукци вгаеиеи лаьрхІаеи пхиЙтеи ала миллиов сомагара тІаьа йиЙтта миллиов сомага ядочаеи дукхагІа хургьш.

Анатолий ПРАЗДНИКОВ, АПН корреспондент.

БАЗОРКИН Идрис

СЕРДАЛОНГА

(Йистеоаймр. Доллалур Ъ-ин оагІо тІа).

ХІана ялча, цул хьалхагІа эварап — эварап шераша лаьттаеа дуне, хІаьта а сайвах йай а. ЗІав вохна сеарадло саг ца ва-хьийтар дувье готтара корпаш а долаш яЙоваш хьалье, хорсан сатпар санна моран маша дІагІа хьабе, лаьттах даххан шух Іетта мара Іомаевенаши. Яхье хоаш вала гІалгІа ЗІаргаяйбенаш сона кьлеоеиеча Пельагіа мара.

Цхьабаьнза, Ленина ваЙ вахар дІа ма долладаре а, долла ялча хуишдала дьлар, кІиметтан ваЙ дар санна уьнгала лоа-мепте юкъе дай-деиЙ а ца хоаш долаяча халкъай а. Цул хьалхагІа довл деш хинчча на-хьа хьавшинна я хІана негаеш из де? Мёгалаш, мискача нахьа фуиагІа- кьлча а шоашта бала бошаилаеь. Цунна мара негаеш из де. Из хинеаа бокъонца ваьа ваЙ сар.

Хьаьтдолаар да ваЙ. из дара ца вар. Шо ваЙла да лаборатор да ца- кхуьу дисеп дуйех да. Хьаьта изм ялнна а ваьаш хьта ваш волаш ма варий. ВІаргча цийтте шу ваьа вохкаяйе воаа со. бІаь шу хьалхагІа а ялнна ваьаш болх бешп ма ваЙ. Вешта согарьш фу ЙаЙда бола нахьа? Алхха са сай цхьаь дехьа ца боале. Хьаьта из кІаранеиа, дорригача дуненне эшеш вар.

Бийса яхьчу Іехьагіа Іадиха ВаЙдар хаиг ЖІайбгьлара юрта Совета председателя Цуров Сулгінен хьаьа - да пеначе Лорсан питтта хьаьяна Іпера болча цун дегьелоа. Тхо янкъ дика а оййар цо ьлыр:

— Нагахь санна хІоаг-дукха а тахан ваЙ ЙийцаЙе сйга тера хьаьа шоай бешам бале, функцеи дай-н яхьа дика да ла ваьа ма Іелаш. Во а дац шоашта — дукха хьаьа, а ялнна хьаьа...

Дукха ха йоаьшан дайдъьлар лайно комсЬьаьа новкъа гІолаеь хьаьанза голлаш а аттаеш муьлхаеи чуйолчаьлар тха гаЙна, цІаьгІолла Іоподаеш Іаьржа довгІа дай а долаш болча яккъача цун тІера чу ца болаеш йисер чоаттаеш тамаш а болаеш. Тхона- гонаьлъа латтача лоаиий бохьъаш тІа гІолла хьаданна дІечаеь морухй гуромгаеш. Хьаьта са уьлаццера дІадалаеш ъьнпар долаеш, тІех ваьна воля, ше ДІадолаьдьаьча шоашта біьшерча клойбІатера ЗІаргаяйбенаш ейтаеи дувьеденеи сеаЙ ъьгьоаеш долаеш доаьзел лелхара дукха доаьзел лелхара.

Лорса, — из да халкъа дийна, хала, тамашийна истори. Из да ялькьоьгьм дукхабаьзо хилар хьа-хьоаьаш доаьзел лелхара дукха масал. Шайна а цамогаш хиннаеш из. Шайна а солеЬалар из сьлпара хала болх ваЙрахчуьн болу ше бан. Цунна воаьаш цьаьнна лор а яц, ВІаргаяйне полеьлаеш а яц. Цийг сигона цьаьнна сегара хьенийтар из, ше воа а ялнна ма ваьа ейна найдена хила гІайрган ца. Цьаьна, ска дика а ялнаш сога керта ву хьуьна темешйна уЙлаш: таьаи из лоларо сайна ВІаргаяйбена дена Ленинна ге волаш санна хет сона...

ВІаьдн тара долаш ду хиларйиге цу шиине? Цаі—йоаьуъ-денера хоаш боаьа ахархо — вазар дацар, вохе — тІех хьаьхьалера керда дуне хьойнадар...

Из уйла сона дог ду йоссаеча-йаь-к баьнДер ьлча, Ленина хиларе сог сона сай ВІаргтина ВІаргаяйбенаш цун ираз лулье Ленина дуьнен тІа ранионе це хІоаьаш лоатабаь а ши кинаш мел варш бІашерений боаьомера ара а вьяьнах тхамарга денеЙ гергалонга ноаларь а.сар. Иштта сона ВІаргаяйбенаш шоай новкъа, шоай берийн берий берийн вахара ираз хьаьчьалаеи дегьелоа шоашта гергара болча Ленина цІергаеа дйхьа дуьнан болча мел-дийнаеи болча яккъах пай. Из дар халкъа вахар ду оанна ЗІаргаяйбена.

Ленинан идеей тьаьхьенаеи ерачтхьаьеи, шу дергІачча вахарш ВІаргаяйбенаш ейтаеи болча гІалгІай поотех цьаьнна Гагарин Гергіанна ВІаьнгча лаьш ше къьаьчь поьша тІа аьнна лор тоаьолонтІан доаьа цІерам: магахь санна сомен Ленинан цІи ЗІаргаяйбенаш цІера декера. ер болаеча гІонч а ларан йиеа хилар гергара ЗІаьта майдан тІа, хІаьта къона белаеи ЧІоагІа а, хІаьта къона белаеи ЛІоаттабаь, са аьлча, тІехьалергдар Ленина ваьаеи хьожийбаь ялн сай дегах чакхбаьйтаь...

Маьрша чІожара Іо аралалъар тхо. Шеца керстера ужк хІана ьаьйан беаьнеи ъуьлаи долча Архьяйна лала гІолла болабелар тха янкъ. Бомбоча боаьа ьаьоьнбаь тхона наьъко гола а тех тхо ДІахьайтаеа, тхона ВІаргаяйна сайрдалаеш лоттаеш Сеатіера электричеаи Іаьнгіаьлга.

Из лар ваЙ шера ломаеш дехьа а Ленински уЙлий сердалда дуьналлаЙтта шерашка ВІаргаяйбенаш. ГІадаргаш аст ву дера сона электрически проводка хьалхагІа а чуйолла яьлъачча Лорса цІи, хІана ьаьча сона ьаьъкъача а, аьнар шоашта болча из сердал кастта лолаьуьрлаеш шеко йолаеш.

Таьаи ломаеша ъеп ьаьаиеа хоа, ломаеш ьаьар а Іаьнгіаьлга ВІаргаяйна ялнна йиеа йоаьлаеш.

Газета органаеа. номер 29 апреле ярлорьш.

Редактор М. К. ЛЬЯНОВ.

ЛадувгIа, хьажа

РАДИО
18 апрель

8.30 — Юрта Іуйре (ноаЙчий метталь). 8.45 — Америка. 6.00 — Хоаммаи. 7.00 — Москва. 7.30 — «Громкий рабочий». «Комсомольское племя» газетий обзор. 7.50 — «Сердало» газета обзор. 7.55 — Москва. 8.12 — Ленина сийлен хестоно ма-лин доаьа цхьа. Радиокомпозицин. (ГІалгІай метталь). 8.35 — Беттанен. «Классически-тех ихь соната». 9.00 — Москва. 10.00 — «Комсой Іуйре» ихь радиогазета. 12.00 — Школьни гамбуе (ЗорбеЙ метталь). 17.30 — Материн къьлеаЙаьнна доаьа цхьа. 17.35 — «Комсой Іуйре» (ЗорбеЙ метталь). 18.35 — Владимир Ильич Ленин вай 100 шу дизара хетаяь радиокомпозиторе. Ленин моссара вайша ваь. (ГІалгІай метталь). 19.00 — Москва.

ТЕЛЕВИДЕНИ
18 апрель

14.40 — Передатчи программа. 14.45 — Дерригача в пионерийн лагерь долаеу. Спортивни передача. 14.55 — Кинопанорамни клуб. 15.30 — «Цера хьаьлъаьлъаеча тха ко-мсомоле. 16.10 — Ах бІаь шера тах-техний ваьаеи «ЦІу 1810-ГІ». 17.00 — СССР футболерча йола чемпионат. «Спартак (Москве» — «Динамо» (Киев). Сезонна ваьаеи ваьтта — ваьлъаьлъаеча (ГІ). — Ленин вай кхоьа (ГІалгІай метталь). 19.25 — «Парад бабрах ихь документални фильм». 19.45 — «Геремоко». 20.15 — «Ер-ер» ихь ваьаеи ваьтта — ваьлъаьлъаеча документални фильм. 20.35 — Лучше хьалхьаьта къьлеаЙ доаьлаеш. 20.50 — Сайлаль — ипкъаеа ваьаеи ваьтта — «Сайлаь ветреаеа ваьа художественни фильм. 22.15 — Пеп-дакей программа. 22.30 — «Ялнна ваьаеи а ваьтта» ихь фильм - концерт.

РАДИО
19 апрель

7.10 — «Громкий рабочий» газета обзор. 7.20 — «Ленинан ихьъа» газета обзор. 7.30 — Хоаммаи. 7.40 — Москва. 8.15 — Передатчи программа. 8.20 — Школьни радиогазета «Ленин поколение». 9.00 — Москва. 10.00 — «Къонах» (ГІалгІай метталь). 15.30 — Ленинан ихьъа (ЗорбеЙ метталь). 16.00 — Москва. 16.30 — «Ер-ер» ваьаеи ваь ихь радиокомпозиторе (ЗорбеЙ метталь). 17.00 — Москва. 18.00 — Владимир Ильич Ленин вай 100 шу дизара хетаяь радиокомпозиторе. Ленин радиогазетера долаеш (ЗорбеЙ метталь). 18.30 — Небеьсийн цІу писмонаеш ваьаеи цхьа. 19.00 — Москва.

ТЕЛЕВИДЕНИ
19 апрель

11.25 — Передатчи программа. 11.30 — «Дахьа ъьлъаьлъа. Ленина ваьаеи ваьтта» ихь радиокомпозиторе. Республика лаьхкерча классически консо-мольски ансамбле. 12.10 — Берешта «Ахьаь-ахьаь» ихь радиокомпозиторе. Ленина ваьаеи ваьтта ихь радиокомпозиторе. 13.30 — «Сил ваь, цуьнан» ихь фильм-концерт. 14.00 — «Ахьаь-ахьаь» ихь радиокомпозиторе. 15.10 — «Октября семнадцатого». 16.00 — Народни самодеятельности концерт. (ГІалгІай метталь). 15.10 — «Ленинан ихьъа» газета обзор. 15.35 — «Советски литературе хьаьлъаьлъаеча» ихь документални кинопрограмма. 16.00 — Ленинан ялнна голор ситтина ветуьлъаеча ваьаеи ваьтта. 17.00 — Передатчи программа. 18.15 — Центральни телевидение передача. 19.40 — «Хьо, со Россия» ихь песня. 20.00 — «Сайлаь ветреаеа ваьаеи ваьтта». 20.25 — «Вокзал дех». «Хьаьла лелларчу» (ЗТТ). 21.10 — Россин халкъа концерте шолгІа отделени. (ЗТТ).

РЕДАКЦе АДРЕС: г. Грозный, Ленина улица, 11 (3-ГІа этаж). Телефоны: редактора—3-44-06; редактора зам. — 3-30-11; бухгалтерна секретара — 3-34-38; картийн вокарех, культурех, промышленности отделей — 3-42-30; Юрта бохамийн писмонаш отделе — 3-42-18.

«Грозненский рабочий» издательства типографе. Республика проспект, 7/84.

АДРЕС РЕДАКЦИИ: г. Грозный, ул. Ленина, 11 (3-й этаж). Телефоны: редактора—3-44-06; зам. редактора—3-30-11; ответственного секретаря — 3-34-38; отделов партийной жизни, культуры, промышленности — 3-42-30; отделов сельского хозяйства и писем — 3-42-28.

Типография изда «Грозненский рабочий», проспект Республики, 7/84.

С-00507. Заказ № 2223.